МИНИСТЕРСТВО ВНУТРЕННИХ ДЕЛ РОССИЙСКОЙ ФЕДЕРАЦИИ

П Р И К А З

« 20 » февраля 2002 г. № 154

Москва

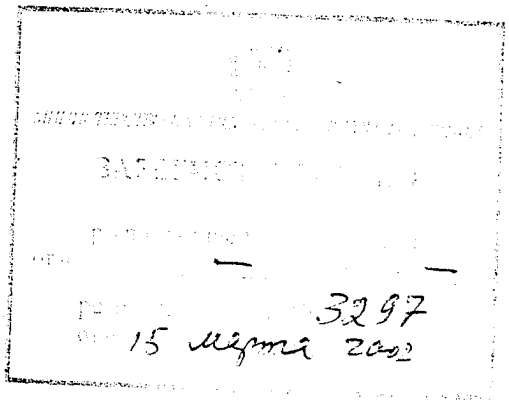

Об утверждении единой формы справки об основаниях увольнения и прохождении военной службы в районах Крайнего Севера, приравненных к ним местностям и в других местностях с неблагоприятными климатическими или экологическими условиями

В целях реализации постановления Правительства Российской Федерации от 26 июня 1999 года № 692 «О порядке зачета срока военной службы в местностях с неблагоприятными климатическими или экологическими условиями в стаж работы для получения процентной надбавки к оплате труда»[1]

П Р И К А З Ы В А Ю

Утвердить прилагаемую единую форму справки об основаниях увольнения и сроке военной службы, предусмотренной пунктом 2 вышеуказанного постановления Правительства Российской Федерации

Врио Министра
генерал-полковник милиции В А Васильев

[1] Собрание законодательства Российской Федерации, 1999, № 27, ст 3377

Приложение
к приказу МВД России
от 20 февраля 2002 г.
№ 154

Угловой штамп
воинской части (органа
управления), чьим приказом
военнослужащий исключен
из списков личного состава

СПРАВКА

об основаниях увольнения и сроке военной службы в районах Крайнего Севера, приравненных к ним местностям и других местностях с неблагоприятными климатическими или экологическими условиями

Выдана _____
(воинское звание, фамилия, имя, отчество полностью)

в том, что он (она) проходил(а) военную службу в _____
_____

с _____ по _____
(с указанием конкретных районов и (или) местностей с неблагоприятными климатическими или экологическими условиями, а также периодов прохождения в них военной службы).

В соответствии с Федеральным законом «О воинской обязанности и военной службе» приказом _____
_____
(должность лица, подписавшего приказ об увольнении военнослужащего, дата, номер приказа)

уволен(а) в запас (в отставку) по _____
(основание увольнения с военной службы с указанием статей,
_____
пунктов, подпунктов Федерального закона «О воинской обязанности и военной службы»)

Командир (начальник) воинской части
(органа управления)

_____
(воинское звание, подпись)

Фамилия и инициалы

М П